

Pianta piano terra - scala 1:100

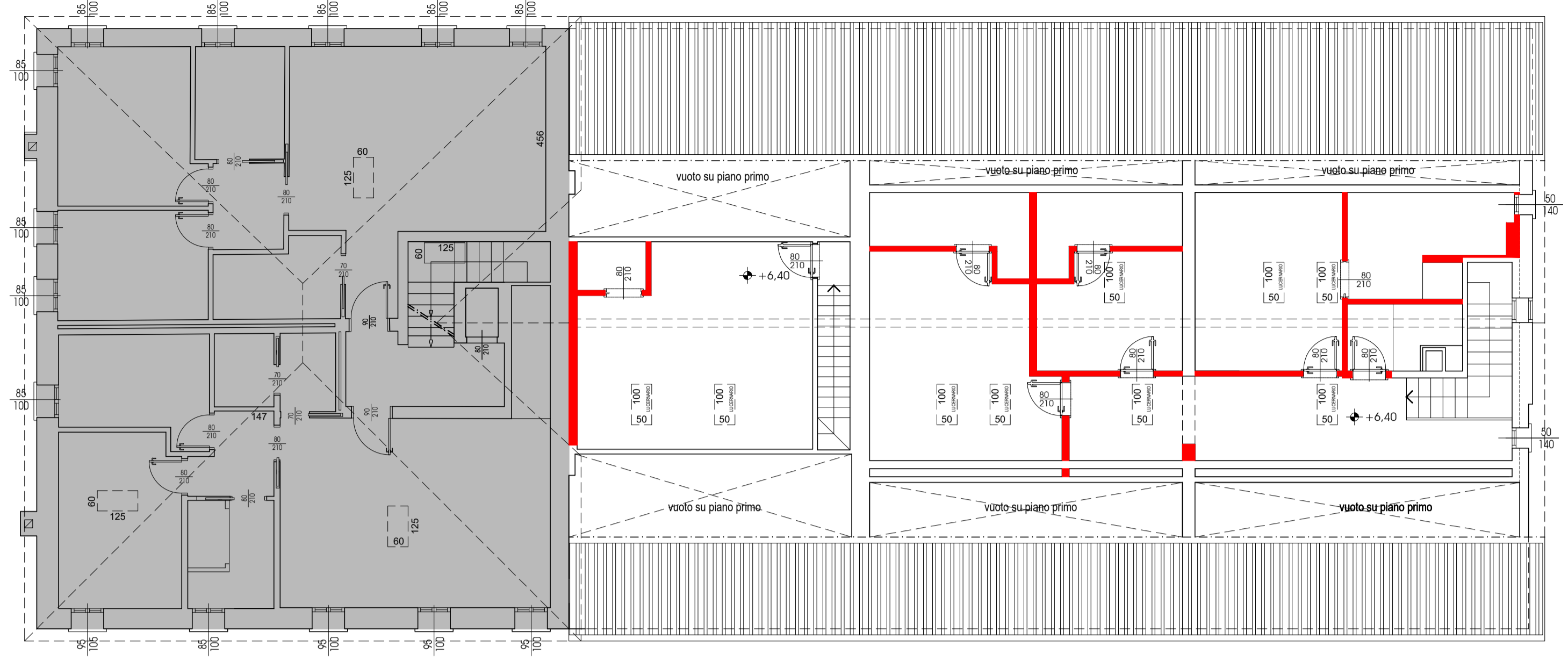

Pianta piano secondo - scala 1:100

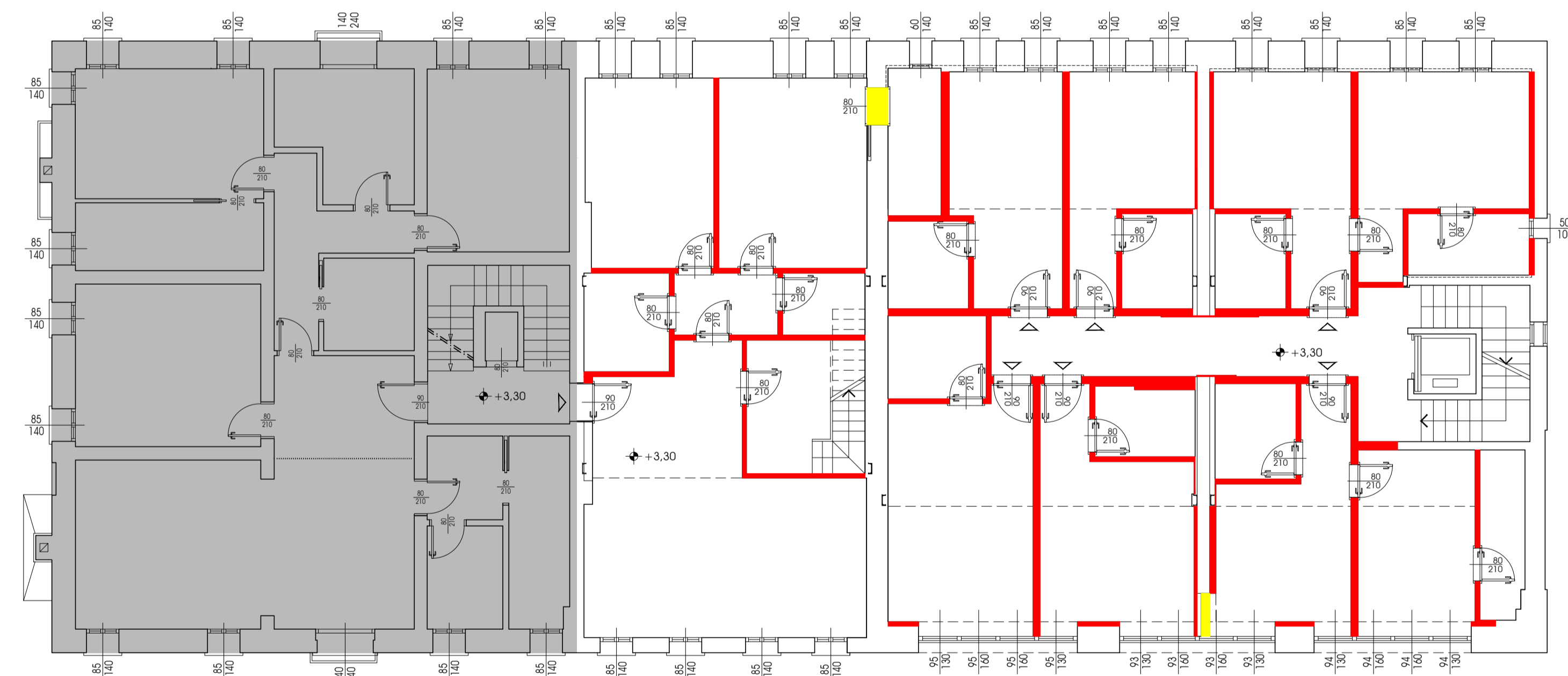

Pianta piano primo - scala 1:100

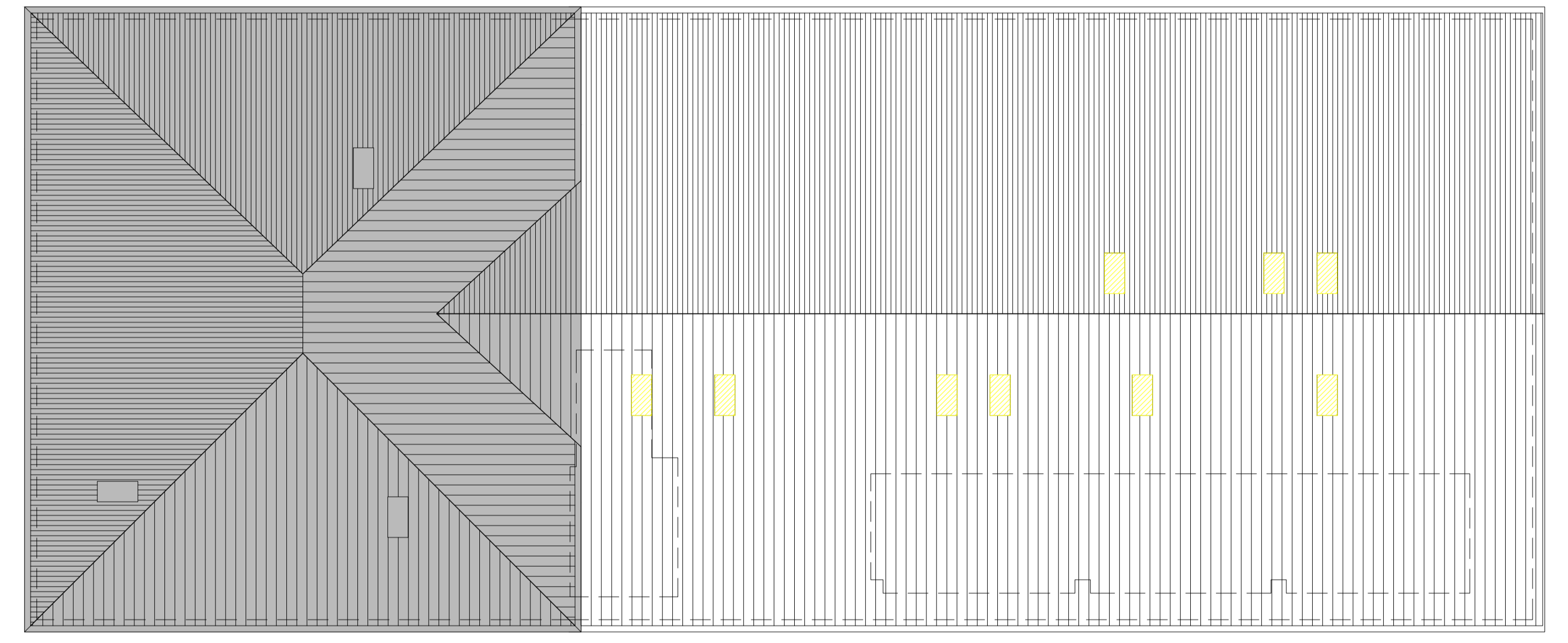

Pianta piano copertura - scala 1:100

LEGENDA COMPARAZIONE

- Demolizione (parti sezionate / parti a vista)
- Costruzione (parti sezionate / parti a vista)

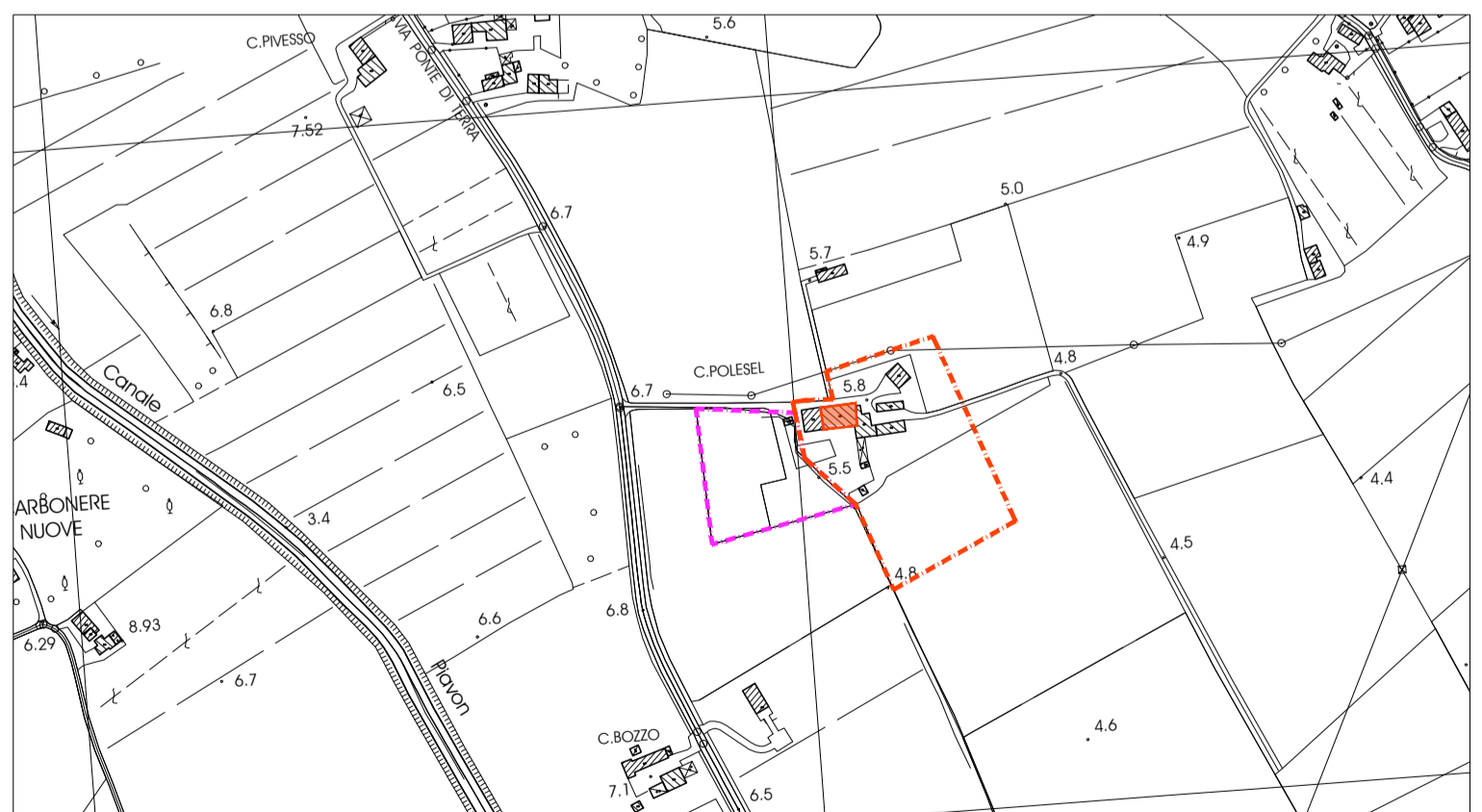

**ANDREA BIASOTTO ARCHITETTO**  
Via Paschiera, 54 - 31030 - Casier (TV) - Tel. 347.0714835 - E-mail: andrea.biasotto@archworkshop.it

COMMITTENTE:  
Sig. Polesel Claudio - Via Ponte di Terra 19 - Cavalier di Gorgo al M. (TV)

PROGETTO:  
CAMBIO DI DESTINAZIONE D'USO E MODIFICHE INTERNE DI ANNESSO RUSTICO SITO IN VIA PONTE DI TERRA A CAVALIER DI GORGO AL MONTICANO (TV), CON RICAVO DI N.6 ALLOGGI TURISTICI E N.2 UNITA' AB. AD USO TURISTICO IN VARIANTE ALLO STRUMENTO URBANISTICO GENERALE (ART. 8 DPR 160/2010, ART. 4 L.R. N.55/2012 e s.m.i.)

TITOLO:  
COMPARAZIONE STATO DI FATTO-PROGETTO: PIANTE

TAV. N.:

**06**

SCALA: 1:100/250

DATA: 14/05/2020

REVISIONI:

1 .....  
2 .....  
3 .....

RIF. 042/2019